

PROSPETTO OVEST

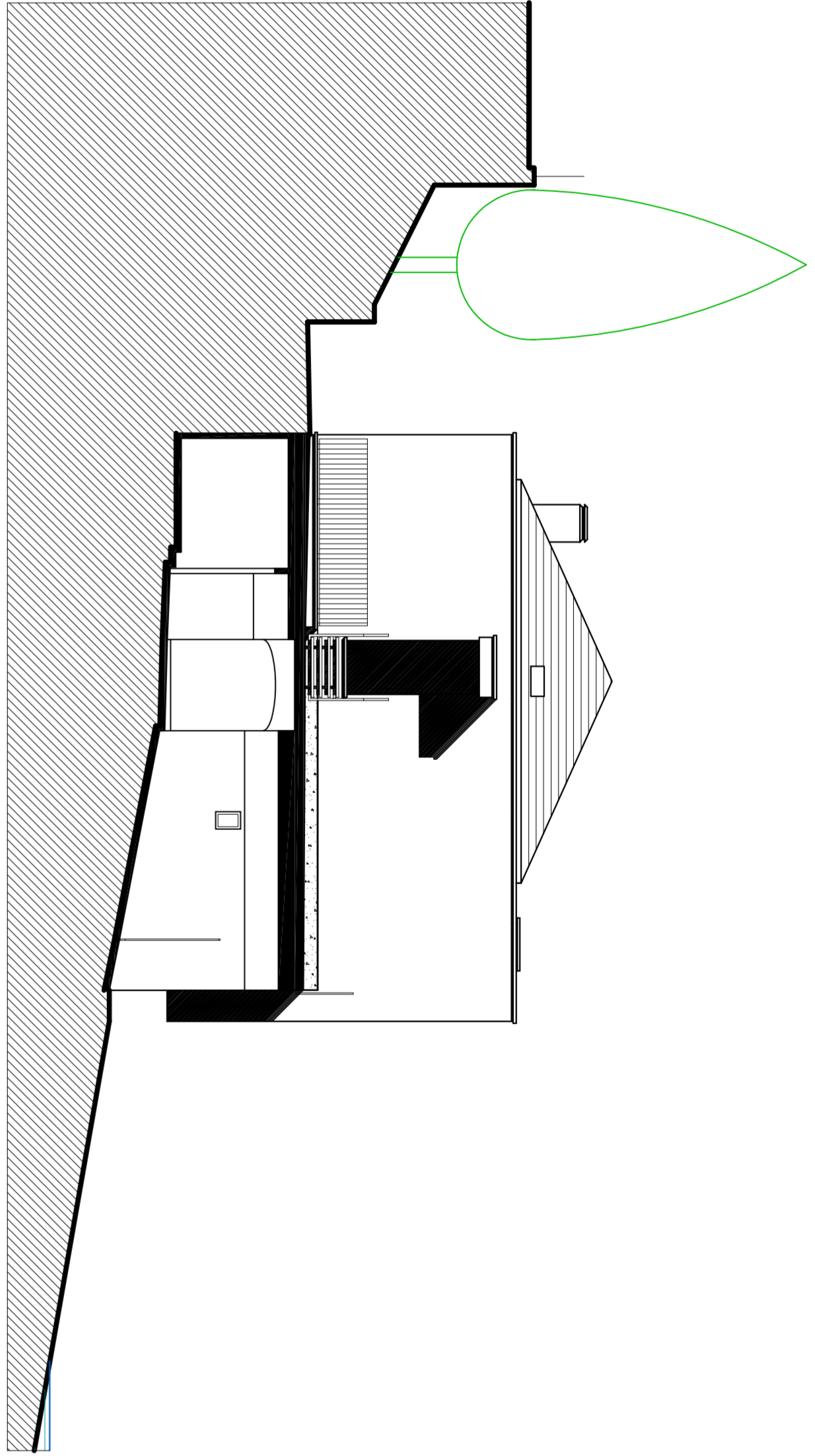

PROSPETTO NORD

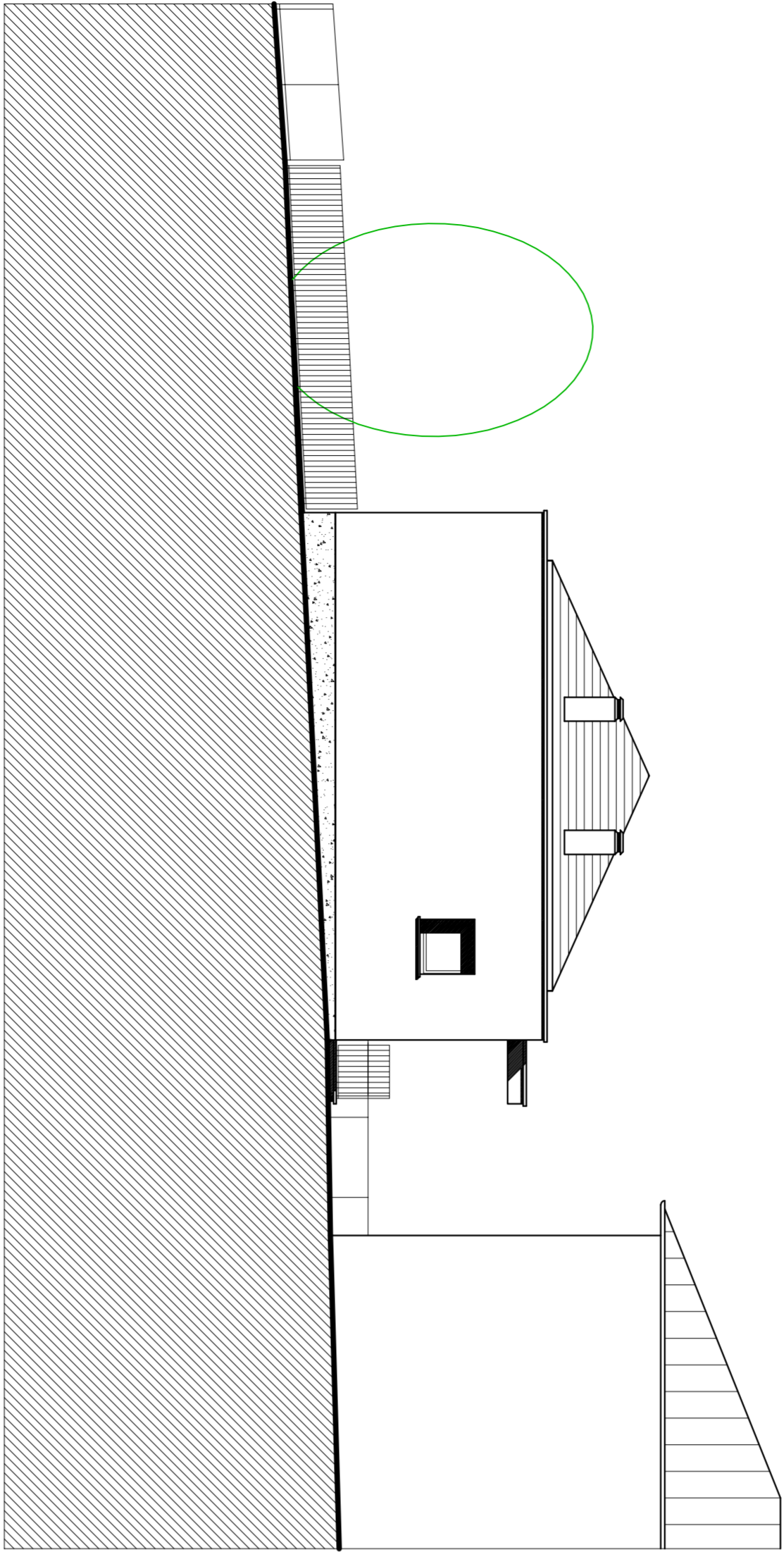

PROSPETTO EST

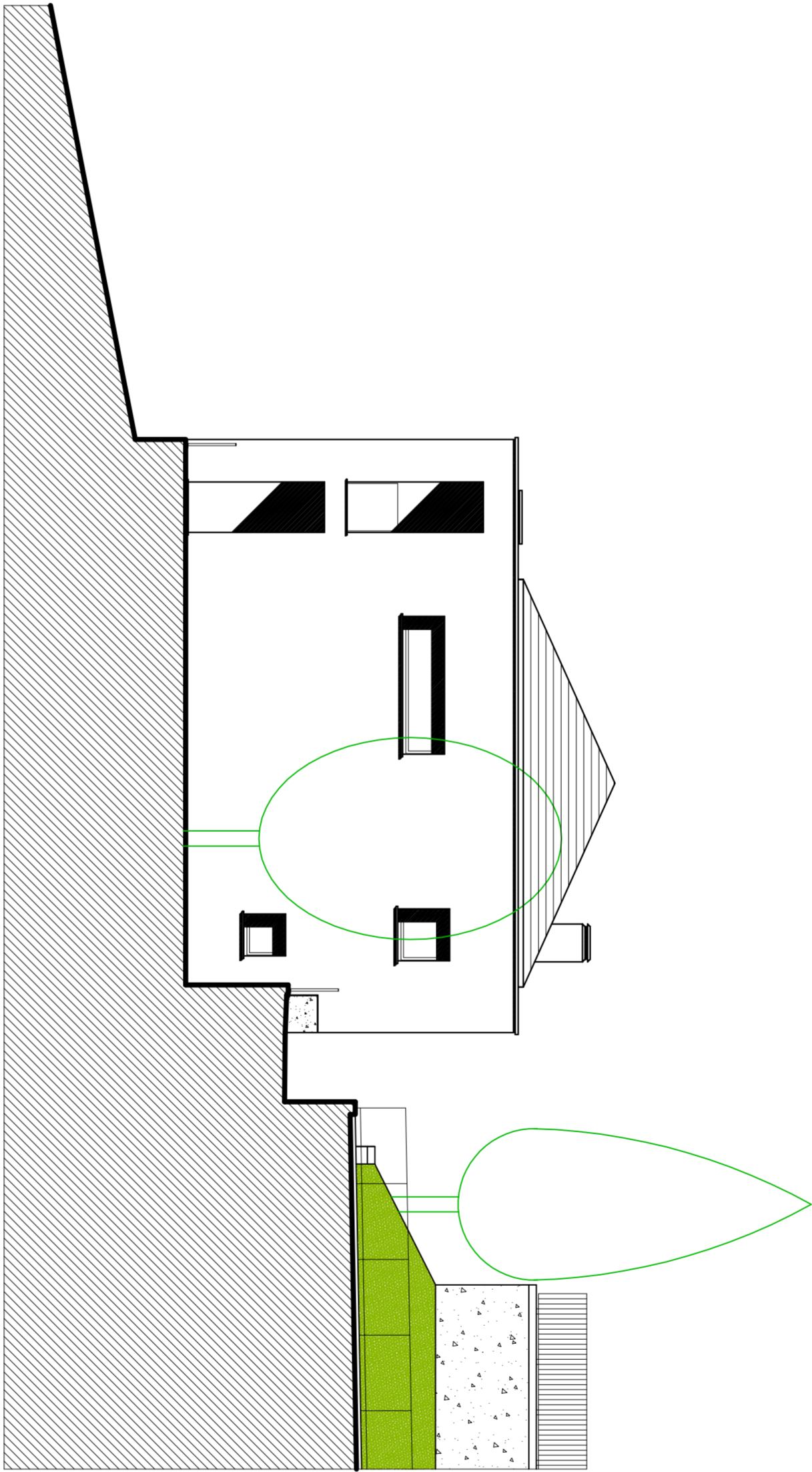

PROSPETTO SUD

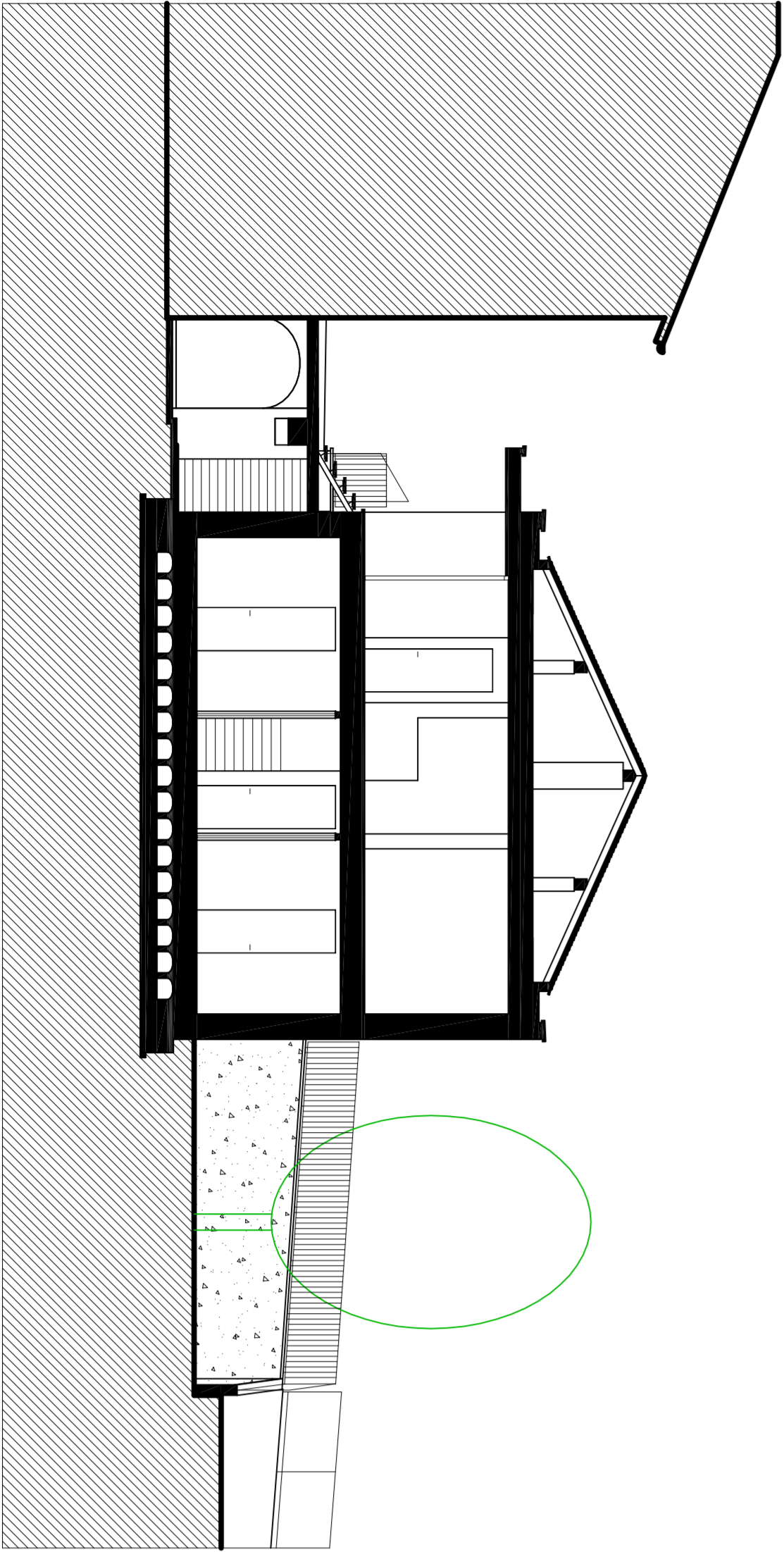

SEZIONE X - X

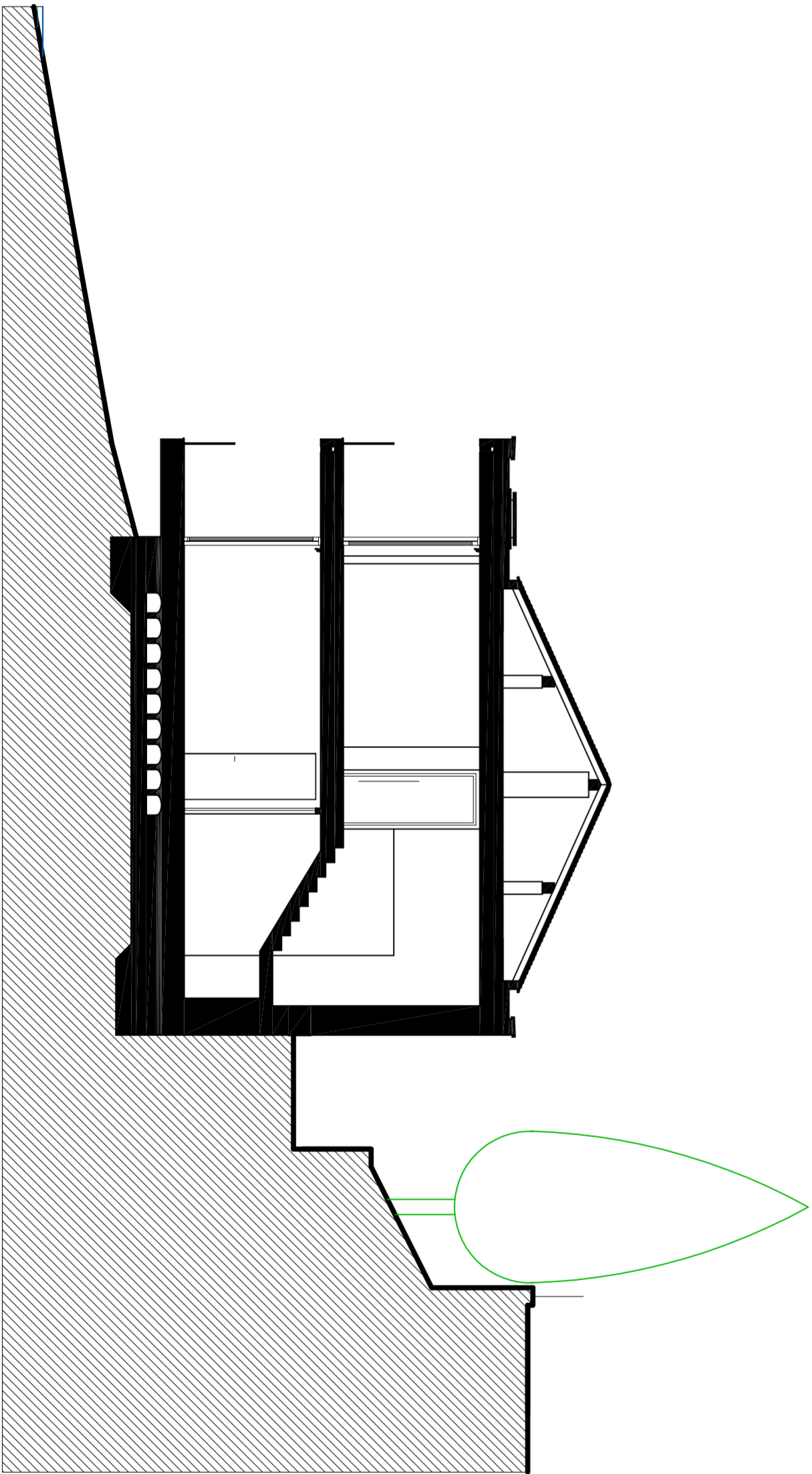

SEZIONE Y - Y

LEGENDA:

- TETTO IN LASTRE DI BEGLIA GRIGIA
- SCossaline E LATTONERIA IN CENERE IN ZINCO-TITANO "RIEINZIN" PREPATTATO PRO DECAPAGGIO CHIARO
- CANINI RIVESTITI IN LASTRE DI ZINCO-TITANO "RIEINZIN" PREPATTATO PRO DECAPAGGIO CHIARO
- LUCERNARIO 60x60 CM DI ACCESSO PER MANUTENZIONE SOTTOTETTO. INVESTITO IN LASTRE DI ZINCO-TITANO "RIEINZIN" PREPATTATO PRO DECAPAGGIO CHIARO
- PANNELLI SOLARI COME A NORMA DI LEGGE POSATI IN PIANO
- DAVANZALI E SCOLE IN BEGLIA BIANCA A PIANO SEG. SP. 3 CM
- SERRAMENTI IN ALLUMINIO "SCHUCO" VERNICIATI COLORE GRIGIO CHIARO RAL 9006. CON TIRAPU VETRI PASCOSCHENI
- OSCURANTI CON TENDE ALLA VENEZIANA IN ALLUMINIO "GRESSEER" VERNICIATI COLORE GRIGIO CHIARO RAL 9006
- PORTONE DI INGRESSO IN ALLUMINIO "SCHUCO" VERNICIATO COLORE GRIGIO CHIARO RAL 9006
- FACIATE IN INTONACCHINO COLOPATO IN PASTA COLORE BIANCO GIACCIO
- ZOCOLATURA IN LASTRE REGOLARI DI BEGLIA BIANCA A PIANO SEG. SP. 3 CM
- PARAPETTI TERRAZZI IN LASTRE DI VETRO EXTRAQUADRO. SPESORE 12+12+12 MM
- RINCIONI IN FERRO CON ELEMENTI VERTICALI E ORIZZONTALI CON PIASTRINE MM 40X10. VERNICIATI COLORE GRIGIO CHIARO RAL 9006
- SCALETTA D'INGRESSO CON STRUTTURA IN FERRO VERNICIATO COLORE GRIGIO CHIARO RAL 9006 E PEDATE IN BEGLIA BIANCA A PIANO SEG. SP. 5 CM
- FENSLINA COPERTURA SCALETTA D'INGRESSO IN C.A. INTONACATO COME LE FACIATE
- MURETTI IN PIETRA GRIGIA DEL POSTO COME GLI ESISTENTI

CESARE SALA INGEGNERE

Via Roma, 172 - Lodi, Italy - Tel. 0341 710180

BENEDETTI GIOVANNI - Lierna (LC) Via Interna 3  
RISTRUTTURAZIONE EDIFICIO RESIDENZIALE - Lierna (LC) Via Interna 1/3

VARIANTE - PERMESSO DI COSTRUIRE n. 87/2008 del 13/01/2010

SEZIONI, PROSPETTI - Variante  
Scala: 1:100 Date: Lug. '11