Caya® passt auch zu Dir

Das Caya® Diaphragma ist ein Verhütungsmittel für alle Frauen, die natürlich und sicher verhüten wollen.

Es ist **besonders** geeignet für Frauen:

- die hormonfrei verhüten wollen oder müssen (z. B. bei erhöhtem Thromboserisiko)
- die keine Spirale benutzen wollen oder dürfen
- in der Stillzeit
- die nur dann verhüten wollen, wenn sie Sex haben
- nach einer Entbindung / zwischen zwei Schwangerschaften
- die eine Latexallergie haben
- in Kombination mit natürlichen Methoden der Familienplanung (z. B. symptothermale Methode)

Das Caya® darf nicht benutzt werden:

- innerhalb der ersten 6 Wochen nach einer Entbindung
- bei starker Absenkung des Beckenbodens / Gebärmuttersenkung
- wenn beim herkömmlichen Diaphragma 60 mm und kleiner oder 85 mm und größer benutzt wurde

Hinweis:
Caya® schützt nicht vor sexuell übertragbaren Krankheiten. Das Caya® Diaphragma ist frei verkäuflich in Apotheken erhältlich.

Es wird empfohlen, Caya® immer in Kombination mit Caya® Gel anzuwenden.

Vorteile vom Caya® Diaphragma

- hormonfrei
- einfache Handhabung – vergleichbar mit einem Tampon
- keine Nebenwirkungen
- 2 Jahre lang wiederverwendbar
- latexfrei
- kein Anpassen erforderlich
- keine Beeinträchtigung sexueller Empfindungen beider Partner
- immer nur dann anzuwenden, wenn es notwendig ist
- zusammen mit dem Diaphragmagel bietet es **doppelte Sicherheit:**

1. Silikonmembran als mechanische Barriere
2. Zellulose im Diaphragma-Gel als zusätzliche mechanische Barriere

Das Caya® Diaphragma erhältst du zusammen mit:

- Gebrauchsanleitung
- Aufbewahrungsdose

Caya®
Contoured diaphragm

PZN: 14017375

Caya®
Diaphragm gel

PZN: 02950119

Erhältlich in Apotheken, im Fachhandel oder direkt unter **www.medintim-shop.de**

12.01.2023

Hersteller:
KESSEL medintim GmbH
Nordendstr. 82 – 84
64546 Mörfelden-Walldorf
Germany

Tel.: + 49 6105 20 37 20
E-Mail: service@medintim.de

www.medintim.de

CE 0483
Medizinprodukt
Made in Germany

hormonfrei
sicher
leicht anzuwenden

Caya®
Contoured diaphragm

Medintim

Verhüten mit dem Caya® Diaphragma

Das Caya® Diaphragma ist ein sogenanntes Barriere-Verhütungsmittel.

Es ist **anatomisch** und **ergonomisch** geformt und passt daher den meisten Frauen.

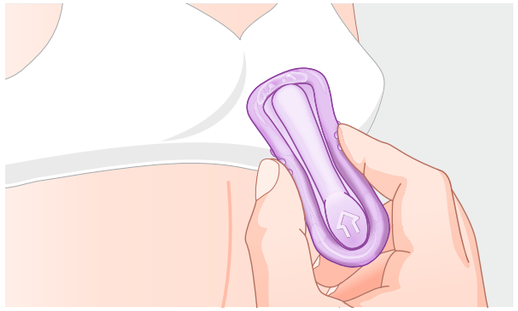

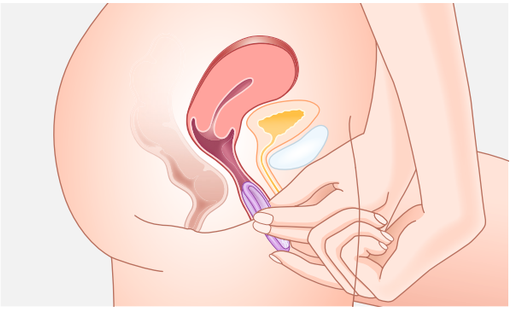

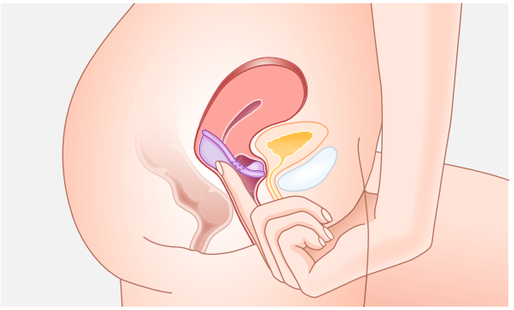

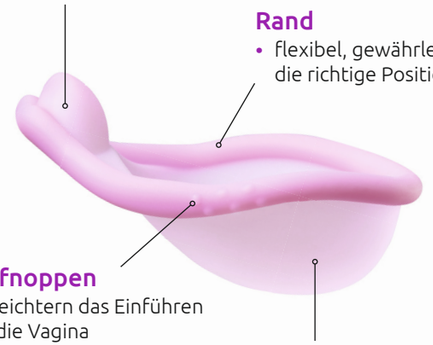

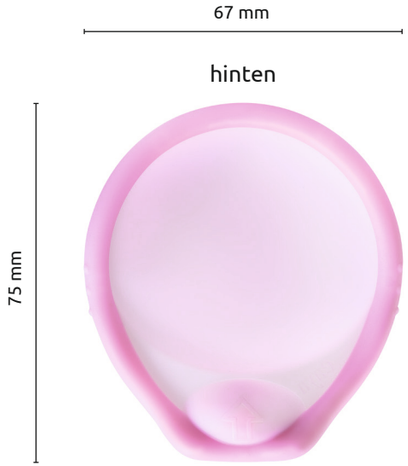

Viele Frauen wünschen sich eine natürliche und sichere Verhütung – ohne Hormone!

Mit dem neuen Caya® Diaphragma verhütest du sicher und selbstbestimmt, dann wenn du es brauchst. Caya® wird vor dem Sex eingeführt. Es bedeckt den Muttermund vollständig und liegt zwischen dem hinteren Scheidengewölbe und der Nische am Schambein. Beim und nach dem Sex verhindert Caya® das Eindringen von Spermien in die Gebärmutter. Nach dem Sex muss das Caya® Diaphragma mindestens 6 Stunden eingesetzt bleiben.

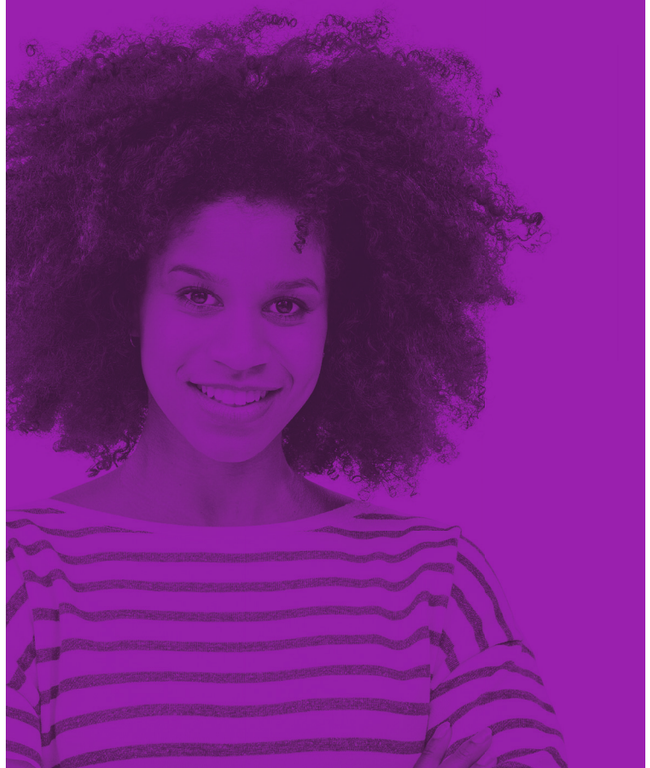

Doppelte Sicherheit mit Caya®

Caya® Diaphragma und Caya® Gel garantieren Sicherheit:

1. Die Silikonmembran ist die mechanische Barriere direkt vor dem Muttermund. Der feste Rand des Caya® Diaphragmas schließt den Muttermund sicher ab.
2. Das Caya® Diaphragma-Gel enthält u. a. auch Zellulose, die eine weitere mechanische Barriere direkt am Muttermund darstellt.

Sicherheit, die einfache Anwendung und der Tragekomfort von Caya® wurden in klinischen Studien nachgewiesen.[1–4]

Caya®

Referenzen

1 Yang CC, Maravilla K, Kilbourne-Brook M, Austin G, et al. Magnetic resonance imaging of SILCS diaphragm :anatomical consideration and corroboration with clinical fit. Contraception 2007; 76:238-244

2 Schwartz J, Ballagh S, Creinin M, et al. SILCS diaphragm: postcoital testing of a new single-size contraceptive device. Contraception 2008; 78:237-244

3 Co ey P, Kilbourne-Brook M, Brache V, Cochón L, et al. Comparative acceptability of the SILCS and Ortho ALL-FLEX® diaphragms among couples in the Dominican Republic. Contraception 2008; 78:418-423

4 Schwartz, Jill e.al 2015 Contraceptive Efficacy, Safety, Fit, and Acceptability of a single-size diaphragm Developed with end-user input.