Comunicado de prensa

Allschwil, Suiza, 27 de marzo de 2013

+ + + + + + + + + + + + + + + + RobiFix-LOCK+ + + + + + + + + + + + + + + +

El nuevo sistema de bloqueo para RobiFix, rápido y sencillo, para montaje flotante o en pared.

Multi-Contact ha desarrollado un nuevo estándar para paquetes energéticos en robots de soldadura por puntos. El conector para circuito primario RobiFix permite implementar el suministro eléctrico en el paquete energético con cables monofilares. Es especialmente compacto, fácil de montar y económico. Los nuevos accesorios complementan el sistema y amplían las posibilidades de aplicación.

Con RobiFix-LOCK los conectores pueden fijarse y/o bloquearse fácilmente.

Permite tanto la fijación sobre una placa de montaje en un robot de soldadura como el bloqueo flotante en la unión del enchufe en aplicaciones con pinzas manuales de soldadura.

Para más información, visite nuestro nuevo sitio web: www.robifix.com

RobiFix-LOCK

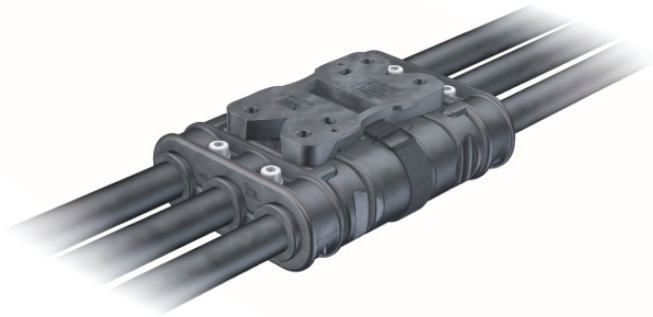

RobiFix enchufado

Multi-Contact AG
Stockbrunnenrain 8
CH-4123 Allschwil
Suiza

Tel: +41 61 306 55 55
Fax: +41 61 306 55 56
E-Mail: basel@multi-contact.com
Internet: www.multi-contact.com