



Absichtlich für den Mittelstand!

Statt vieler Worte hier Stimmen unserer Kunden:

Schajo Bearbeitungs GmbH und Schajo Maschinenbau GmbH
www.schajo.net

„Kein anderer Anbieter konnte uns etwas Vergleichbares in Sachen ERP/FI/PPS *Integration, Leistungsumfang und Gesamtbetriebskosten* anbieten. Alle Workflows sind in DirectOne einfach und durchdacht. Bei der Präsentation und der Einführung haben wir immer auf „den Haken“ gewartet – bis heute haben wir keinen gefunden.“

Die Geschäftsleitung

G + S Guß & Stahl Bochum GmbH
www.guss-stahl.de

„Dass wir mit DirectOne die richtige Entscheidung getroffen haben, wurde uns auch vom ISO-Auditor bestätigt, der uns sagte, dass er ein vergleichbar *leistungsfähiges und klar dokumentierendes System* bislang noch nicht gesehen habe.“

Michael Förster
Leiter QM

S & P Dienstleistungen in der Mikroelektronik GmbH
www.sp-mikroelektronik.de

„Mit DirectOne haben wir alle Prozesse vom Auftragseingang über die *Beschaffung* bis zur *Produktion* und *Abrechnung* voll im Griff. Wir wissen von jedem Bauteil, woher es kam, wer es an welcher Maschine bearbeitet hat und zu wem es gegangen ist.

Wir kennen kein anderes System, das dies zu dem Preis hätte leisten können. Unsere Kunden *beneiden* uns um unsere Transparenz und Leistungsfähigkeit.“

Andreas Plescher
Geschäftsführender Gesellschafter

Einige unserer Bausteine im Überblick

Verkauf

- Integrierte Prozesskette von der Kundenanfrage bis zur Ausgangsrechnung (kurze Durchlaufzeiten)
- Automatische Preis-, Rabatt-, Steuerschlüssel- und Kontenfindung
- Berücksichtigung von Rabattstaffeln und Staffelpreisen je Kunde
- Anzahlungsabwicklung von der Anforderung bis zum Zahlungseingang je Kundenbestellung
- Materialbedarfsplanung inkl. Reservierung von Lagermaterial
- Unterschiedliche Druck- und Sprachversionen je Kunde
- Beliebige Teilabrechnungen von Kundenbestellungen
- Kundenanalyse in Echtzeit während Sie telefonieren

Einkauf

- Integrierte Prozesskette von der Bestellanforderung bis zur Eingangsrechnung
- Kürzere Durchlaufzeiten durch automatisierte Erzeugung von Belegen
- Automatische Preis-, Rabatt-, Steuerschlüssel- und Kontenfindung
- Integriertes Freigabekonzept
- Lieferterminverfolgung auf einen Blick
- Automatische Buchung von Preisabweichungen
- Automatische Verwendung der Lieferantenmaterialbezeichnung und Lieferantenmaterialnummern im Beschaffungsprozess
- Lieferantenanalyse in Echtzeit während Sie telefonieren

Leistungsumfang und Funktionalität für den Mittelstand – skalierbar wie Sie es brauchen.

Belegungsplan grafisch - Produktionsplanung und Steuerung (PPS)

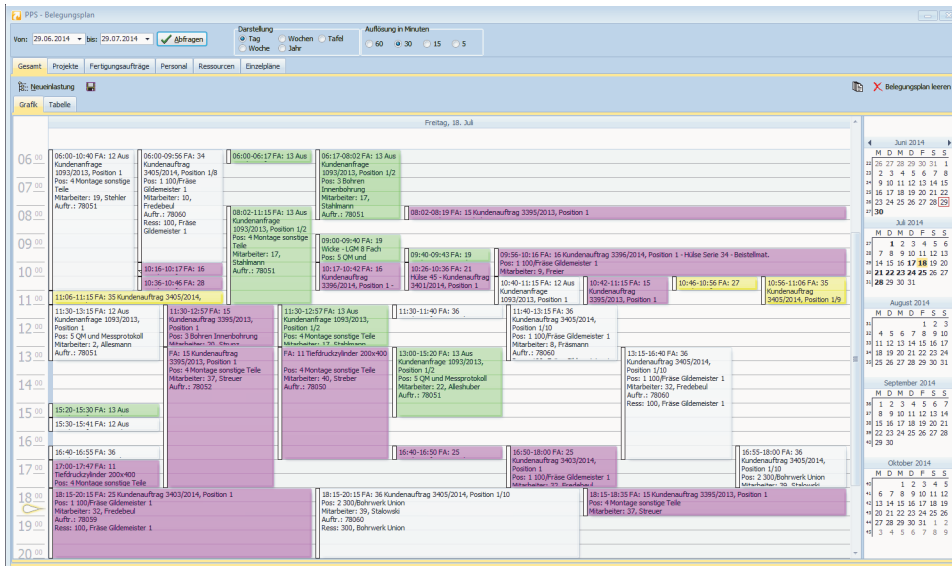

Kapazität nach Mitarbeitern - Betriebsdatenerfassung/Personal (BDE)

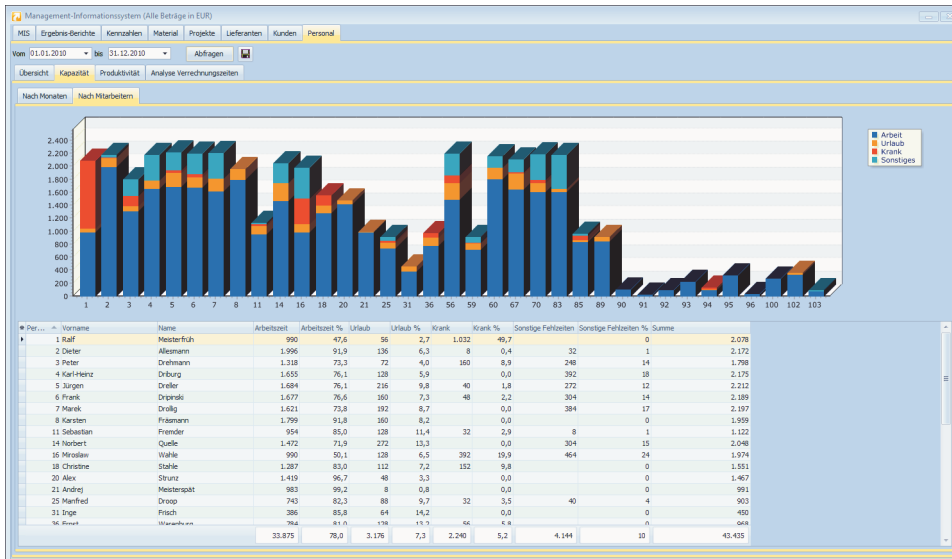

Produktionsplanung und Projektssystem

- Grafischer Leitstand inkl. Fertigstellungsgrad
- Chargen- und Seriennummernverfolgung nach ISO 9001
- Planung auf Zieltermin mit frühest möglichem Liefertermin
- Vor- und Nachkalkulation mit Abweichungen
- Frühwarnsystem bei Aufträgen, die aus dem Ruder laufen
- Wiederverwendbare Produktions- und Arbeitspläne
- Ressourcenverwaltung und Anzeige der Ressourcenbelegung
- Automatische Qualitätsmeldungen aus der Produktion
- Zentrale Sicht auf alle zum Projekt/Auftrag gehörenden Belege
- Alle CAD-Zeichnungen und Dokumente als Anhang zum Projekt

Betriebsdatenerfassung / Personal

- Bewertete Verrechnung von Tätigkeiten zeit-, personal- und auftragsbezogen
- Auswertungen von Verrechnungszeiten nach Projekten/Aufträgen, Mitarbeitern, Tätigkeiten pro Mitarbeiter und Ressourcen
- Automatische Verrechnung von bewerteten Zeiten der Mitarbeiter und Maschinen im PPS
- Zeit- und Urlaubskonten je Mitarbeiter
- Unterschiedliche Stammdaten wie Zeitarten, Tätigkeiten, Stunden- und Zuschlagsstaffeln, Feiertagsstaffeln, Provisionen und Vertragstypen

Integriert, modern und leistungsstark: Ihre Geschäftsdaten immer aktuell.

Ergebnis Gesamtunternehmen Ist und Plan - Managementinformationssystem (MIS)

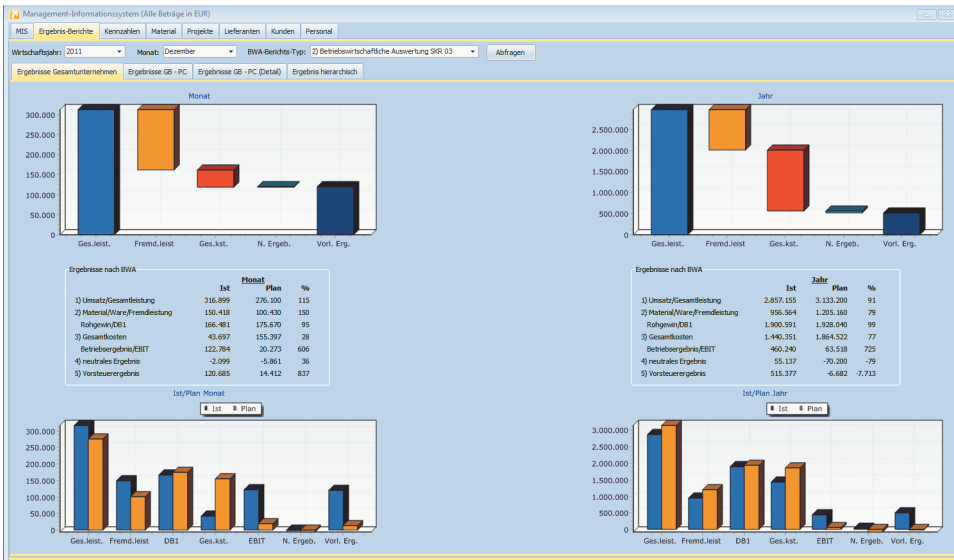

Aktive Projekte - Managementinformationssystem (MIS)

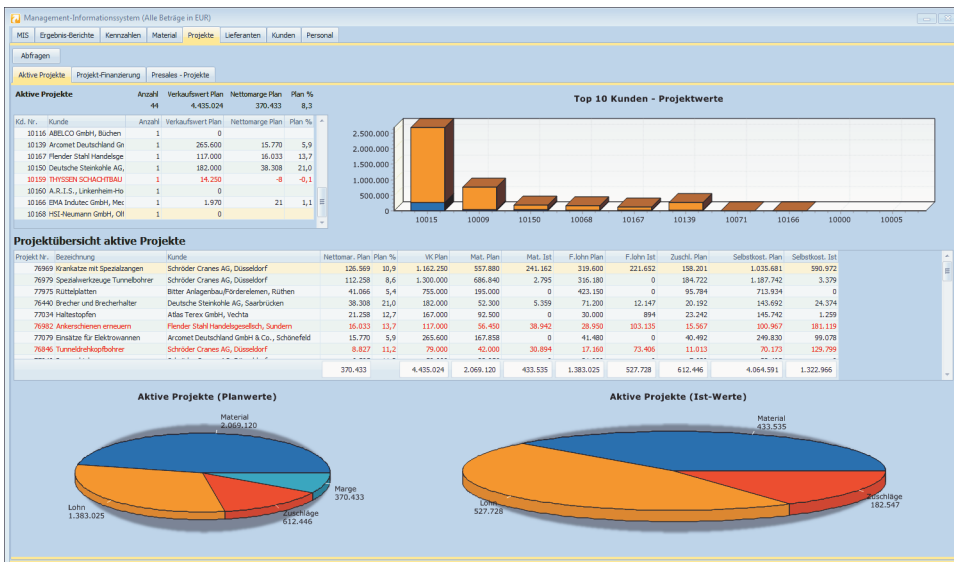

Management Informationssystem

- Ergebnisauswertungen Monat/Jahr und IST/Budget
- Kennzahlen für Forderungen/Verbindlichkeiten, Auftragsbestand, unfertige Arbeiten, Deckungsbeiträge je Material
- Personalauswertungen nach Kapazität, Produktivität, Verrechnungszeiten sowie Krankenquoten
- Kunden- und Lieferantennformationen über Umsatz, offene Posten, Aufträge und Angebote sowie ABC Analyse
- Projekt-/Auftragsübersicht aktive Projekte nach Kunden
- Projekt-/Auftragsübersicht aktive Einzelprojekte Plan/Ist
- Projekt-/Auftragsfinanzierungsübersicht inkl. Anzahlungen

Controlling

- Ergebnisauswertungen nach Aufträgen, Projekten, Produkten, Profitcentern, Geschäftsbereichen und Kostenstellen in Echtzeit
- Auftrags-/Projekterfolge in einer Einzel- wie Gesamtdarstellung
- Margenermittlung einzeln oder nach verschiedenen Gruppierungen jederzeit möglich
- Soll-Ist Vergleiche zu Aufträgen, Produkten und Kunden
- Automatische Ermittlung des aktivierbaren Auftragsbestandes
- Hierarchische Umlagenverteilung auf Summenbasis oder Einzelkostenkontenbasis

Bausteine für Ihren Erfolg

Modulfreies Business-System für alle Aufgaben von der Projektplanung bis zur Bilanz.

Ein Steuerungsinstrument für den Mittelstand.

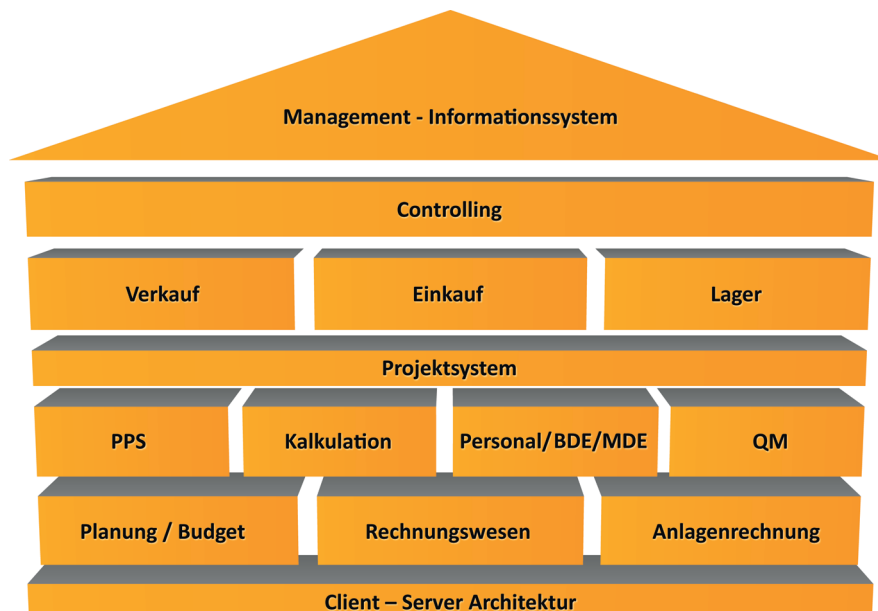

Ihre Vorteile auf einen Blick:

- Einfache und schnelle Einführung
- Zeiteinsparung von bis zu 40 %
- Praxisbewährte intuitive Bedienung
- Voller Leistungsumfang, geringe Kosten
- Vollständig, einfach, integriert
- Zukunftssicher
- Standortunabhängiger Zugriff
- Anpassbar an Kundenbedürfnisse

Lager

- Chaotische Lagerhaltung (beliebige Lagerorte)
- Mengen- und wertmäßige Bestandsführung je Material
- Individuelle Bewertungsverfahren je Lager (gleitender Durchschnitt/FiFo/LiFo)
- Lagerdisposition
- Reservierung von Lagermaterial aus dem Verkauf
- Lagerpolitik und Mindestbestand-Bestellmenge
- Erzeugen der Lagerbestellvorschläge und automatisierte Übergabe an den Einkauf
- Umfangreiche Berichte und Analysemöglichkeiten im Standard

Material

- Numerische- und/oder alphanumerische Materialnummern
- Warentarifnummern für INTRASTAT / INTRASTATMELDUNG
- Automatisierung von Preiserhöhungen nach verschiedenen Kriterien
- Mehrsprachige Materialbezeichnungen
- Stücklisten, Materialklassen, Hersteller-Artikelnummer, EAN-Code
- Materialspezifische Rabattstaffeln oder Staffelpreise
- Import und Export von Massendaten (z. B. Lieferantenpreislisten)
- Automatische Kalkulation von Zuschlägen und Rabatten unter Berücksichtigung von Rabattstaffeln oder Staffelpreisen
- Lieferantenmaterialbezeichnung und Lieferantenmaterialnummern



Absichtlich für Ihr Unternehmen!

Direct One GmbH & Co. KG
Wandweg 1
44149 Dortmund



Fon +49 231 936 990 42
Fax +49 231 936 990 43

info@direct-one.de
www.direct-one.de