

BVL/DIW Logistik-Indikator

Erste Ergebnisse 2006-Q4 bis 2007-Q4

Dr. Stefan Kooths (skooths@diw.de)
Abteilung Konjunktur

Gesamtindikator

Indexpunkte

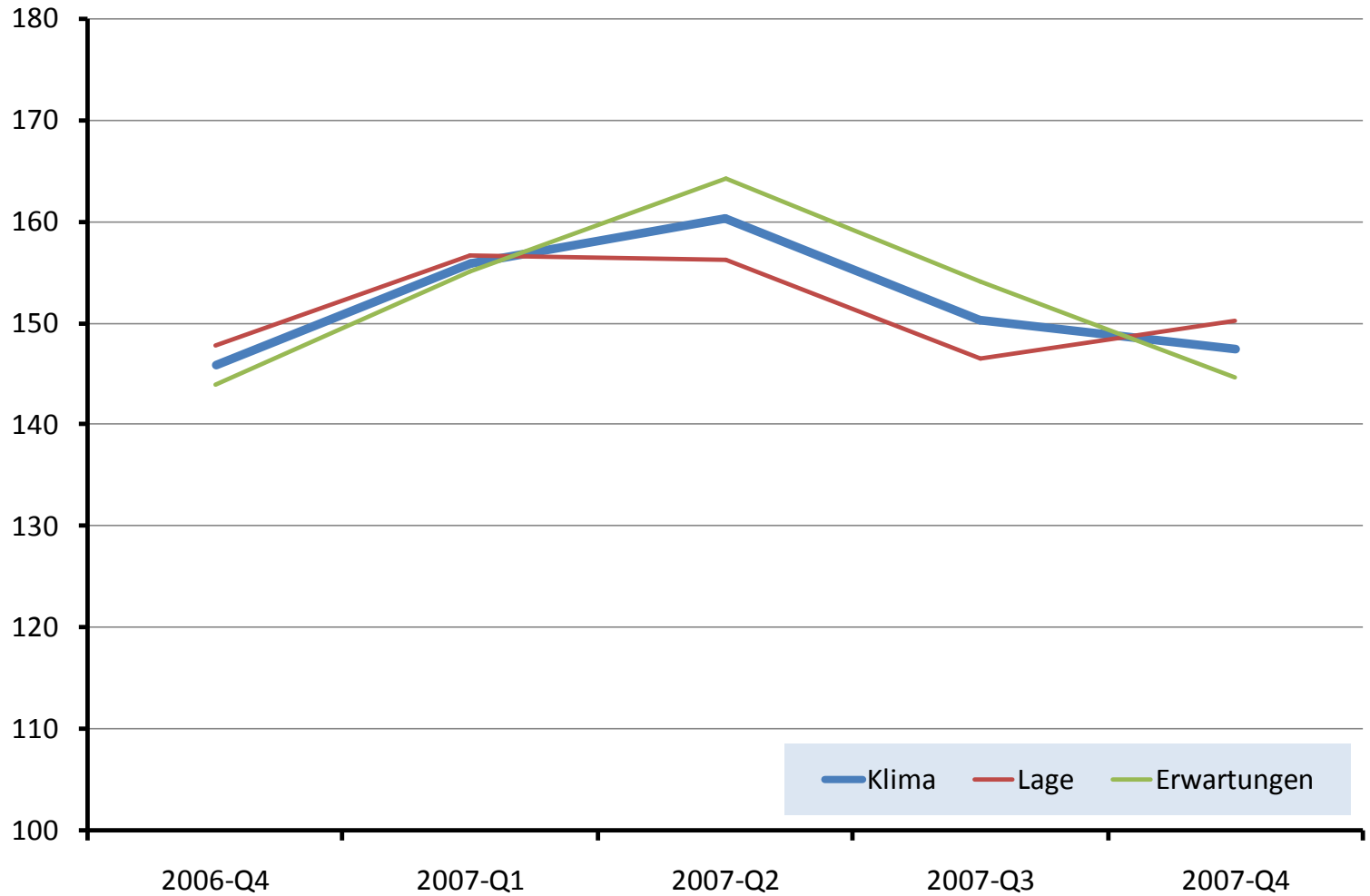

Teilindikator „Logistikdienstleister“

Indexpunkte

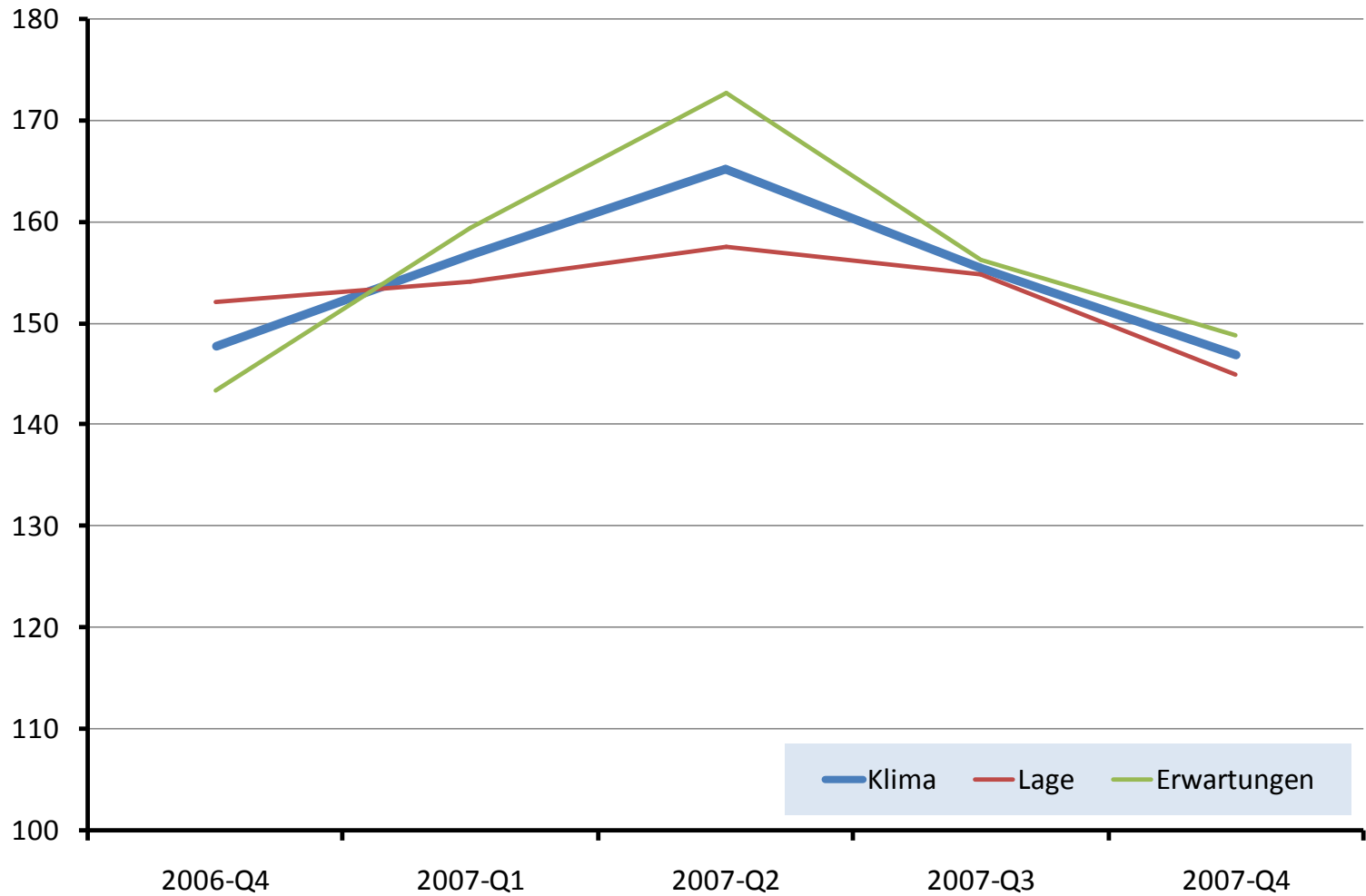

Logistikdienstleister: Lagebeurteilung

Saldo der expansiven Antworten in % aller Befragten

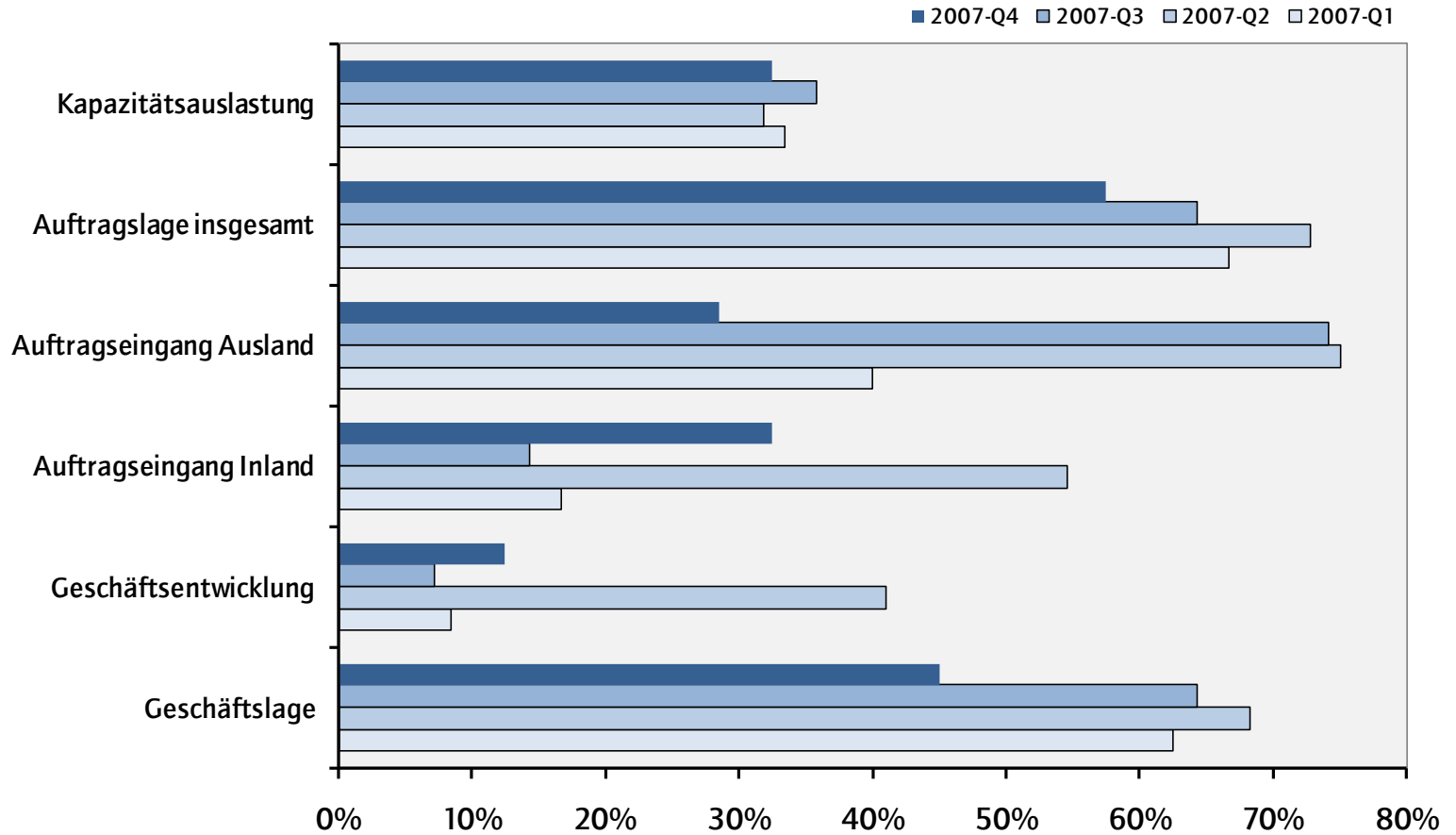

Logistikdienstleister: Erwartungen

Saldo der expansiven Antworten in % aller Befragten, Erwartungshorizont: 12 Monate

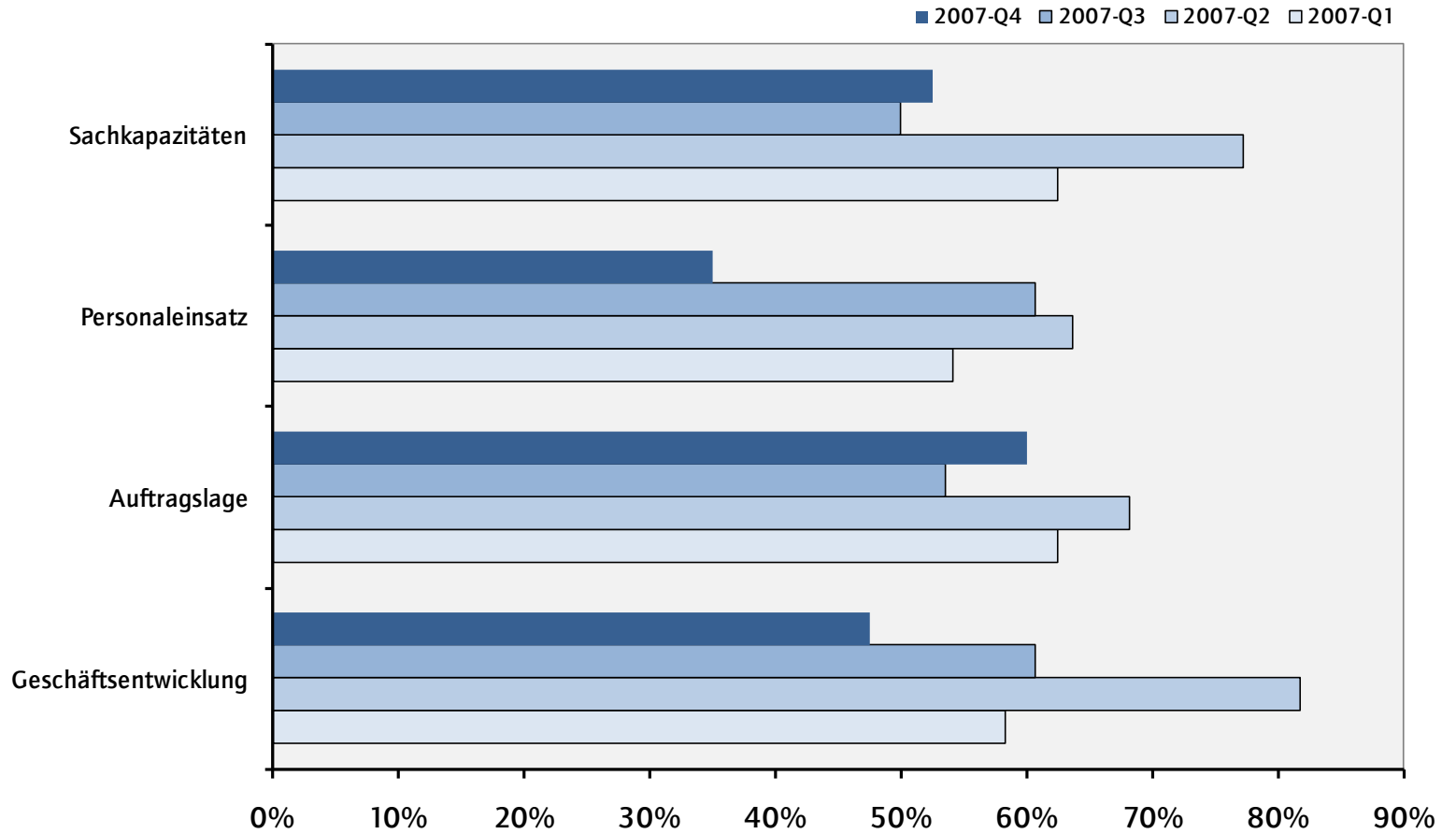

Teilindikator „Industrie und Handel“

Indexpunkte

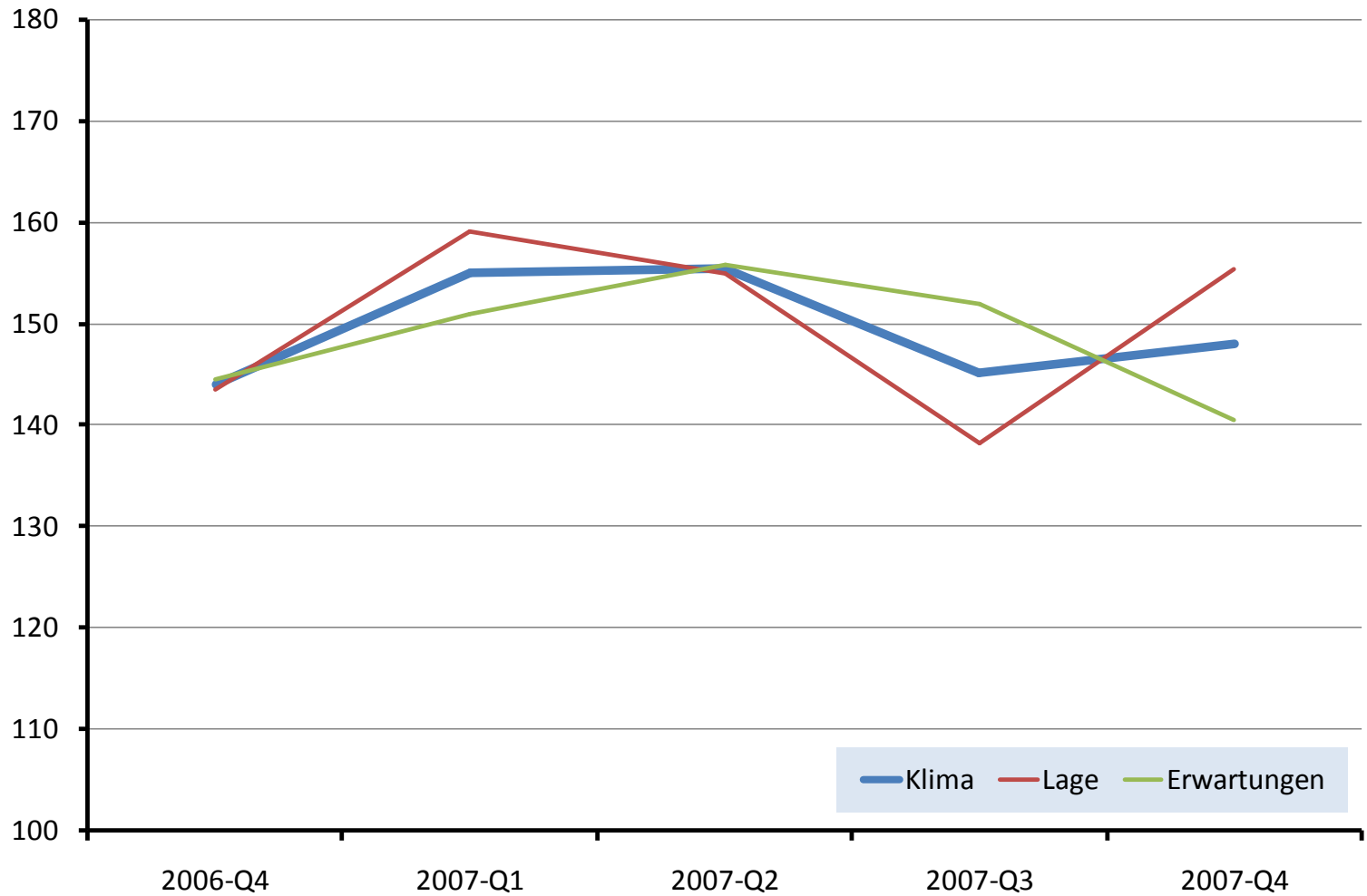

Industrie und Handel: Lagebeurteilung

Saldo der expansiven Antworten in % aller Befragten

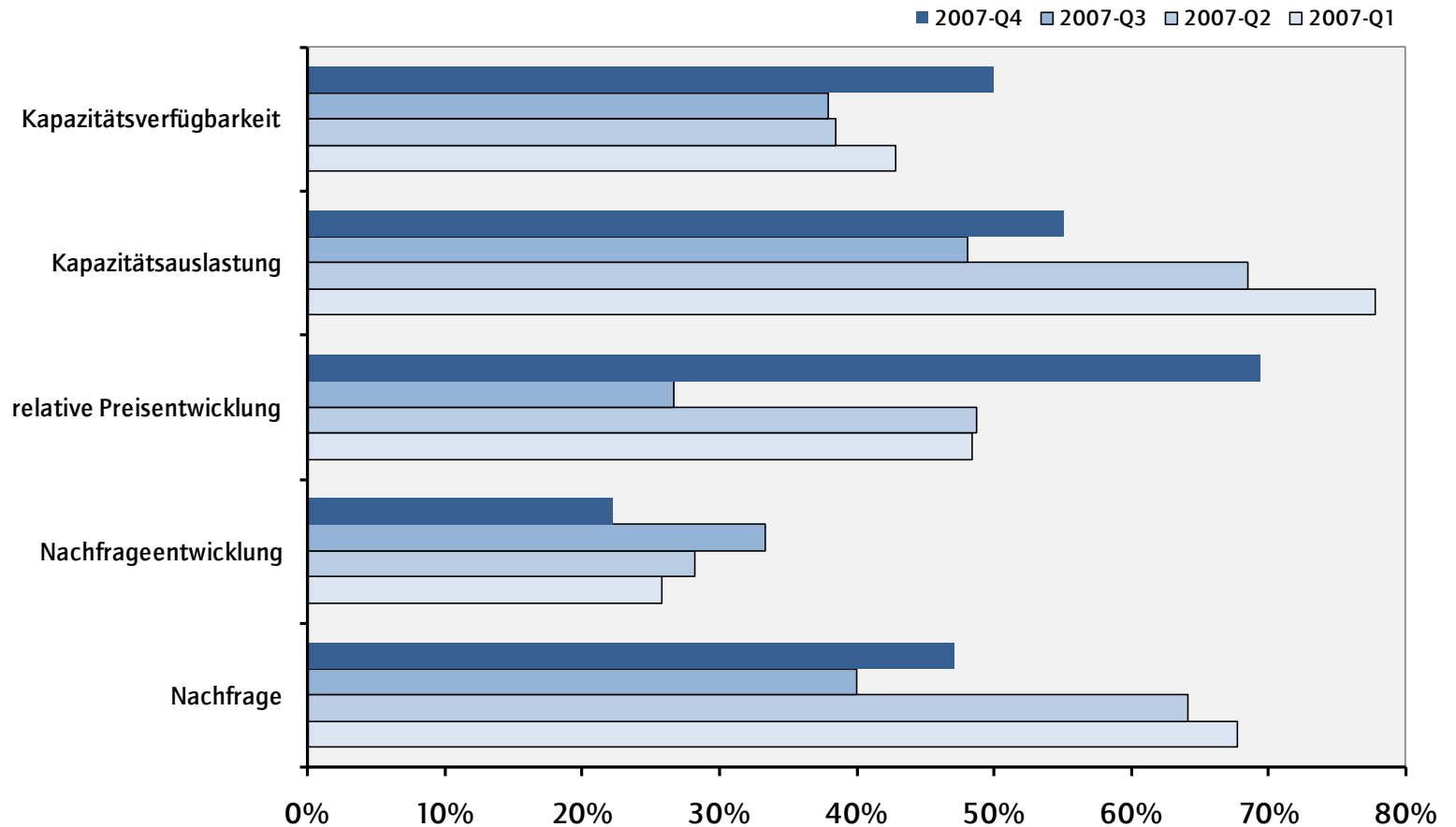

Nachfrage hoch-durchschnittlich-niedrig | Nachfrageentwicklung (zum Vorquartal) gestiegen-unverändert-gesunken | relative Preisentwicklung (zum Vorjahrsquartal) erhöht-unverändert-verringert | Kapazitätsauslastung hoch-normal-niedrig | Kapazitätsverfügbarkeit knapp-ausreichend-hoch

Industrie und Handel: Erwartungen

Saldo der expansiven Antworten in % aller Befragten, Erwartungshorizont: 12 Monate

